



VINÇOTTE vzw

Erkend Controleorganisme | Externe dienst voor technische controles op de werkplaats

Maatschappelijke zetel: Jan Olieslagerslaan 35 • 1800 Vilvoorde • België

BTW: BE 0402.726.875 • RPR Brussel • BNP Paribas Fortis: BE 25 2100 4144 1482 • BIC: GEBABEBB

Verslag nr.:

1043544270/000

- Bollebergen 2a bus 12, 9052 Gent
- Jan Olieslagerslaan 35, 1800 Vilvoorde
- Noordersingel 23, 2140 Antwerpen
- Rue Phocas Lejeune 11, 5032 Gembloux

Tel: +32 9 244 77 11  
 Tel: +32 2 674 57 11  
 Tel: +32 3 221 86 11  
 Tel: +32 81 432 611

gent@vincotte.be  
 brussels@vincotte.be  
 antwerpen@vincotte.be  
 gembloux@vincotte.be



N 204374

Resi code: 10

PROCES-VERBAAL VAN GELIJKVORMIGHEIDSONDERZOEK EN/OF CONTROLEBEZOEK VAN EEN ELEKTRISCHE LAAGSPANNINGSINSTALLATIE

Verantwoordelijke voor de werken :

Installatie :

Eigenaar of beheerder :

Naam, voornaam : Valluma Naam, voornaam : Londenstraat 32 plus  
 Adres : 5000 Gent  
 Ident. Kaart nr. : Post nr. + Stad : 5000 Gent  
 BTW nr.: BE Tel. : / /

Basis van het onderzoek : Algemeen Reglement op de Elektrische Installaties (AREI)

<input checked="" type="checkbox"/> Art 270	<input checked="" type="checkbox"/> ingebruikname	<input type="checkbox"/> wijziging	<input type="checkbox"/> uitbreiding	<input checked="" type="checkbox"/> Art 86	<input type="checkbox"/> Art 271 bis	<input type="checkbox"/> ① Wooneenheid
<input type="checkbox"/> mobiel	<input type="checkbox"/> tijdelijk			<input checked="" type="checkbox"/> Art 87	<input type="checkbox"/> Art 278	<input checked="" type="checkbox"/> Huishoudelijke werkeenheden
<input type="checkbox"/> Art 271	<input type="checkbox"/> periodiek	<input type="checkbox"/> controle		<input type="checkbox"/> Art 88	<input type="checkbox"/> Art .....	<input type="checkbox"/> ③ Gemeenschappelijke delen
<input type="checkbox"/> Art 276 : verzwarening	<input type="checkbox"/> Art 276bis : verkoop van een wooneenheid			<input type="checkbox"/> Art ...	<input type="checkbox"/> Art .....	<input type="checkbox"/> ④ Werkeenheden

Algemene gegevens elektrische installatie :

Gegevens verdeler: EAN  EAN niet meegedeeld  kWh meter niet geplaatst  
 kWh meter nr. 50M10681 meterstand dag : 60.775 nacht : .....  
 Bescherming aansluiting (A) :  020  025  032  040  050  063  080  100 .....  
 Gegevens installatie: Ontworpen voor U<sub>n</sub> :  230 V  3x230 V  3N400 V .....  
 Maximale nominale stroom (A) :  020  025  032  040  050  063  080  100 .....  
 Voedingsleiding hoofdbord : 4 x 10 mm<sup>2</sup> - Type : XVB .....  
 Beschrijving installatie: Algemene differentieelstroominrichting : 40 A / 300 mA Aantal borden : 2 Aantal eindstroombanen : 3+27  
 zie bijlage(n)

Metingen - testen - controles - verzegeling :

Rechtstreekse aanraking  Onrechtstreekse aanraking  Montage  Toestellen  Materieel  I-/doorsnede  Schema's  
 Aardingsweerstand : 9,3 Ω  Algemeen isolatieniveau : 1,1 MΩ  Controle foutlus  Aardingscontinuïteit  Test diff.  
 Differentieelstroominrichting :  was verzegeld  werd verzegeld  werd niet verzegeld  kan niet verzegeld worden

Inbreuken - Opmerkingen (voor de betekenis van eventuele codes : zie keerzijde)

Inbreuken Nieuwe installatie: Geen inbreuken vastgesteld  
 Nihil  
 Inbreuken Bestaande installatie: Geen inbreuken vastgesteld  
 Nihil  
 Opmerkingen: /  
 Visum DNB of aangestelde :

Besluit(en) :

De nieuwe installatie  voldoet  voldoet niet aan het AREI.  
 De bestaande installatie  voldoet  voldoet niet aan het AREI.

Agent bezoeker :

Naam : Dhendr Dony Agent nr. : 4854 Datum : 16/03/2018

Bijlage(n) :

Situatieschema(s) : 2  Eëndraadsschema(s) : 3

- Dit proces-verbaal dient bewaard te worden in het dossier van de elektrische installatie en dit dossier dient elke aangebrachte wijziging te vermelden.  
 - De Federale overheidsdienst economie dient bij ieder ongeval, rechtstreeks of onrechtstreeks te wijten aan elektriciteit waarbij personen betrokken zijn, ingelicht te worden.  
 - De controle heeft enkel betrekking op de zichtbare en toegankelijke delen van de installatie.  
 Op basis van de ter plaatse verkregen informatie is het niet mogelijk de datum van realisatie van de elektrische installatie vast te stellen.  
 Wij raden U aan om het (de) schema(s) te vervolledigen voor de delen die niet zichtbaar waren tijdens ons bezoek. In geval van twijfel over de veiligheid van deze elementen, nodigen we u ten zeerste uit om een bijkomend controlebezoek te laten uitvoeren.  
 (\*) De werken, nodig om de inbreuken te doen verdwijnen die opgemerkt werden tijdens het controlebezoek, moeten zonder vertraging uitgevoerd worden en alle maatregelen moeten getroffen worden opdat de in overtreding zijnde installatie, indien ze in dienst blijft, geen gevaar vormt voor personen. Indien bij het nieuw controlebezoek, na max. 1 jaar, de overtredingen niet verdwenen zijn moet het erkend organisme een kopie van het proces-verbaal van het controlebezoek overmaken aan de Algemene Directie Energie die belast is met het hoog toezicht.

De installatie dient opnieuw gecontroleerd te worden vóór 16/03/2018  
 door het zelfde erkend organisme (\*).  
 Voor de directeur generaal Davy DONDY  
 Inspecteur 4854  
 VINÇOTTE logo

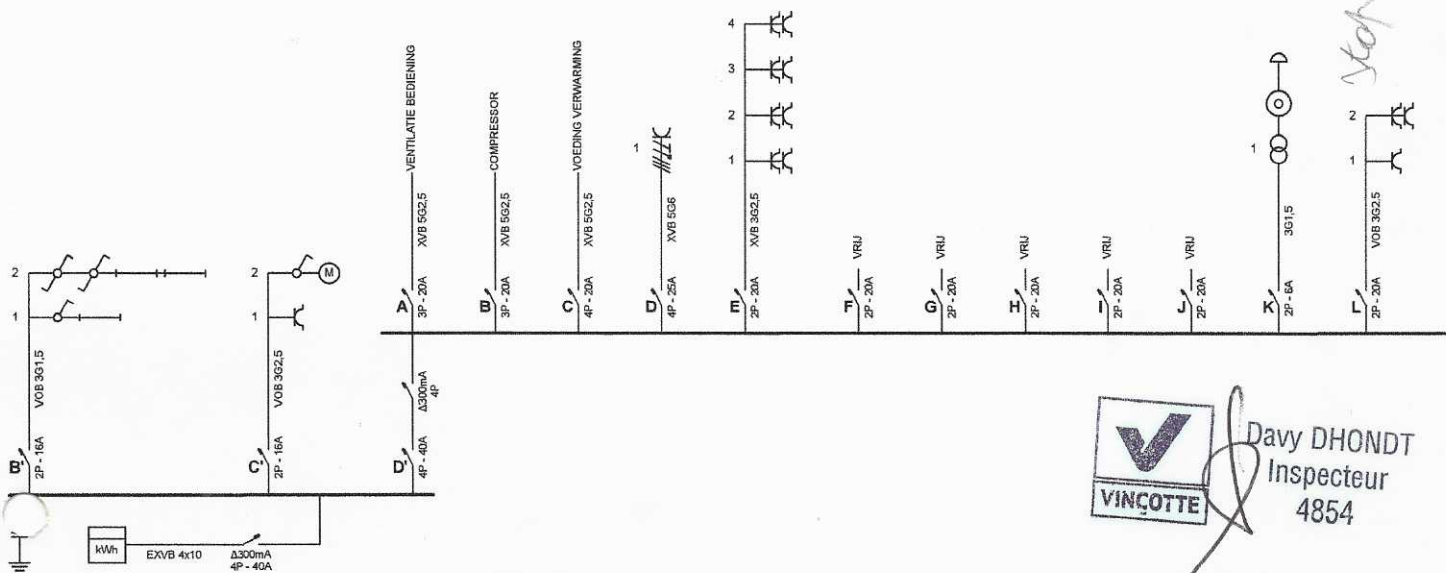



 Davy DHONDT  
 Inspecteur  
 4854

Plaats van de elektrische installatie	Installateur Blitz Westhoek 54 9850 Landegem GSM: 0475 26 94 10 e-mail: debaetskarel@gmail.com BTW BE 0670.603.065	p. 1/6 Eendraadschema 2 x 230V ~ 50Hz
---------------------------------------	--	---

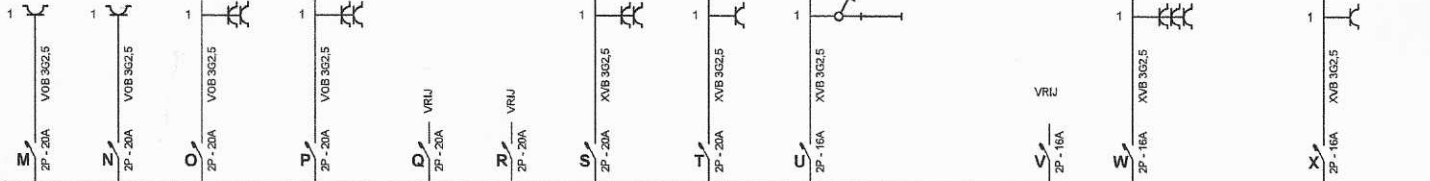

*boiler laden*



*spuitkoker*

*buskast + buiteen*

Plaats van de elektrische installatie	Installateur Blitz Westhoek 54 9850 Landegem GSM: 0475 26 94 10 e-mail: debaetskarel@gmail.com BTW BE 0670.603.065	p. 2/6 Eendraadschema 2 x 230V ~ 50Hz
---------------------------------------	--	---

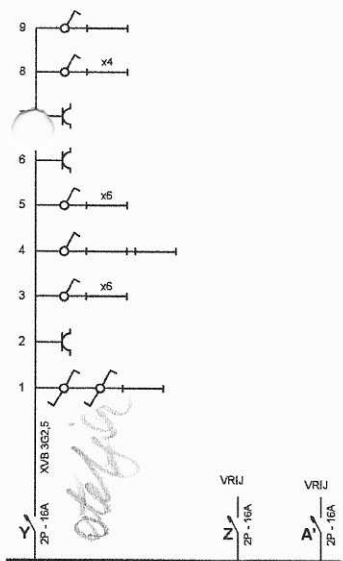

Plaats van de elektrische installatie

Installateur  
 Blitz  
 Westhoek 54  
 9850 Landegem  
 GSM: 0475 26 94 10  
 e-mail: debaetskarel@gmail.com  
 BTW BE 0670.603.065

p. 3/6  
 Eendraadschema  
 2 x 230V ~ 50Hz

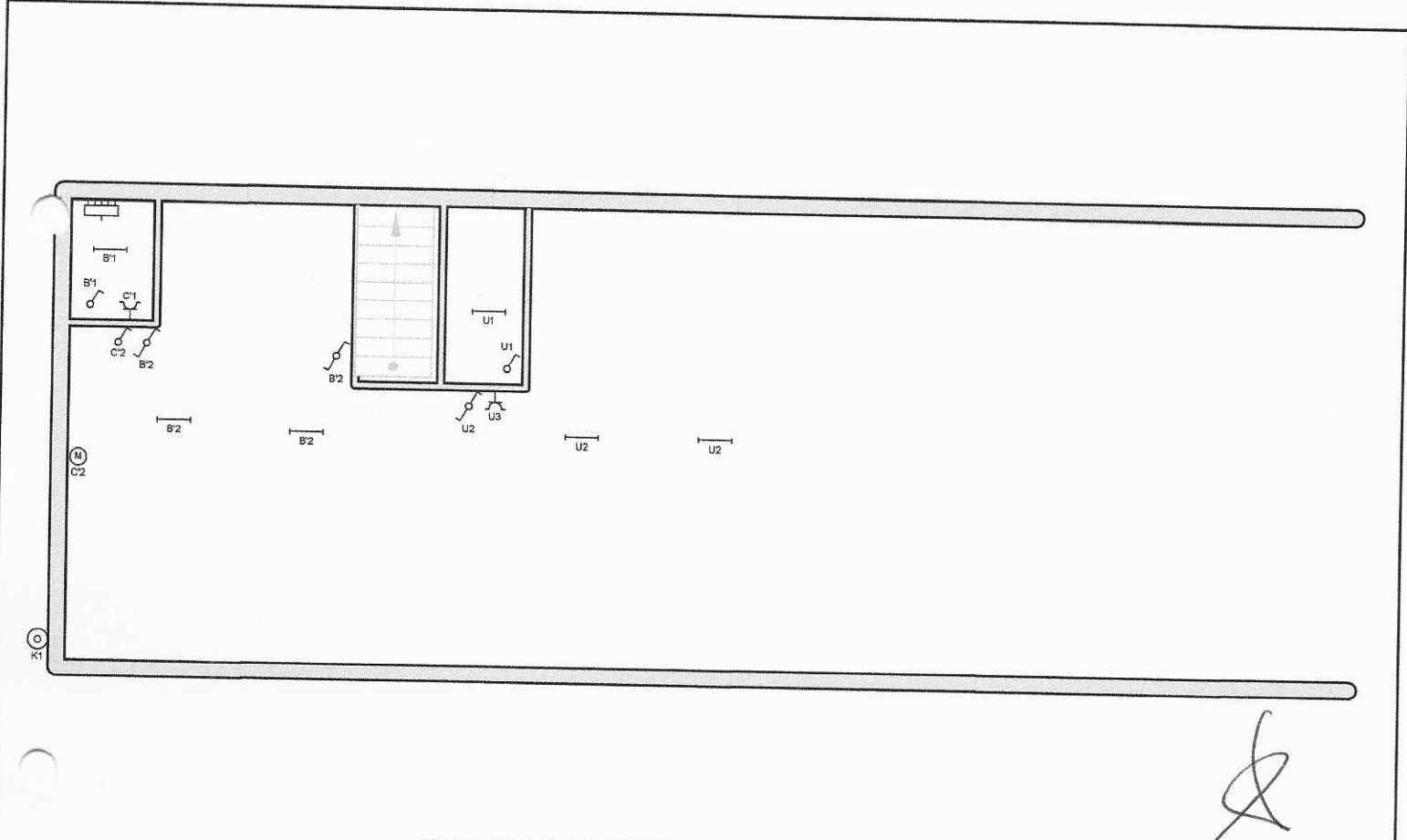

*[Handwritten signature]*

<p>Plaats van de elektrische installatie</p>	<p>Installateur          Blitz          Westhoek 54          9850 Landegem          GSM: 0475 26 94 10          e-mail: debaetskarel@gmail.com          BTW BE 0670.603.065</p>	<p>p. 4/6          Situatieschema          2 x 230V - 50Hz</p>
--	---	--

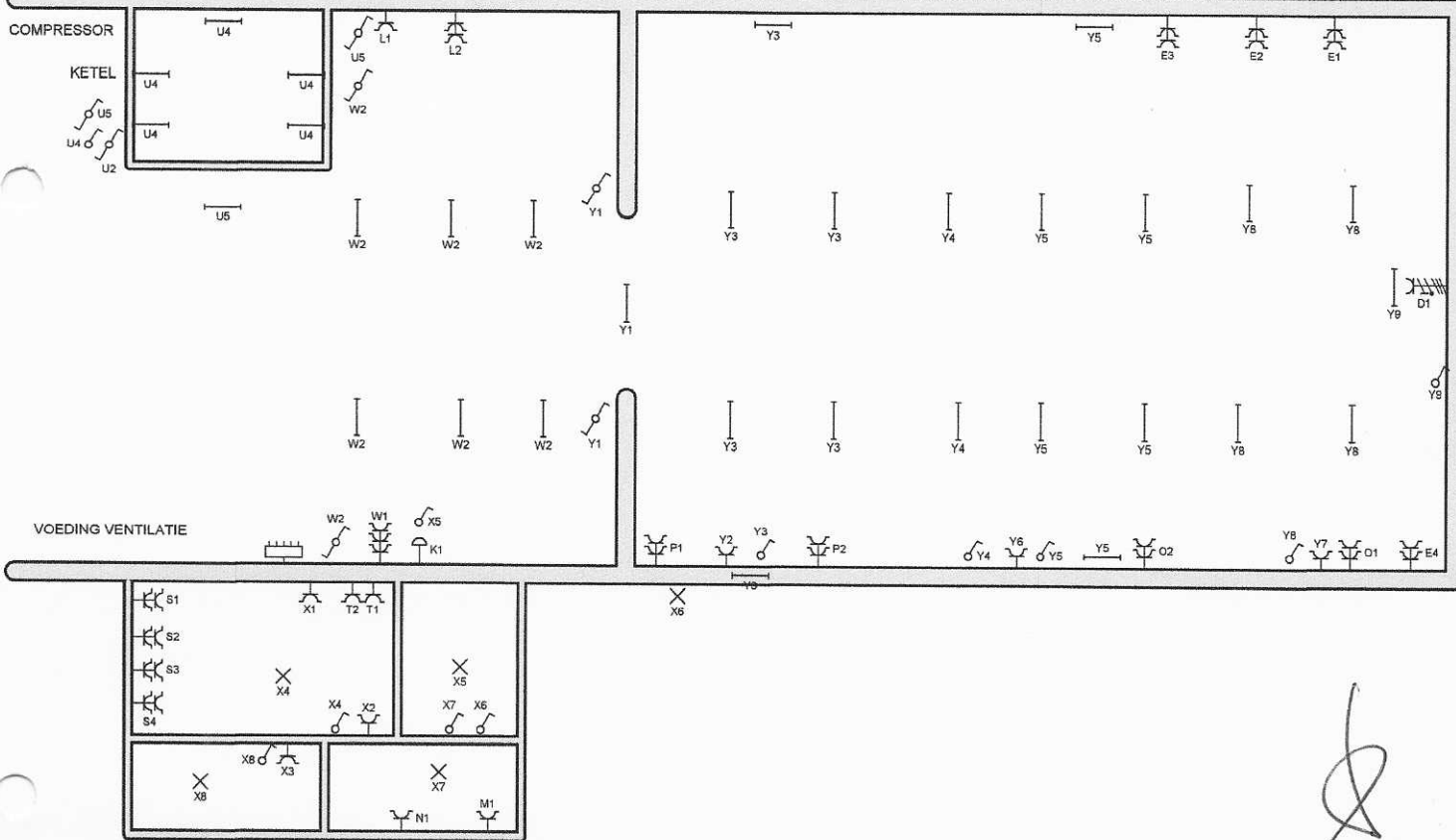

Plaats van de elektrische installatie

Installateur  
 Blitz  
 Westhoek 54  
 9850 Landegem  
 GSM: 0475 26 94 10  
 e-mail: debaetskarel@gmail.com  
 BTW BE 0670.603.065

p. 5/6  
 Situatieschema  
 2 x 230V ~ 50Hz